TRIANON CINÉMA | MENDE

trianon-mende.fr

Rejoignez-nous

cinematrianonmende

cinema.trianon.mende

Infos sur les films
Actualités du cinéma
Réservation en ligne

DU 19 AU 25 NOVEMBRE 2025				MER 19	JEU 20	VEN 21	SAM 22	DIM 23	LUN 24	MAR 25
2h14	Sortie Nationale	RUNNING MAN -12 *Science-fiction, thriller de Edgar Wright*	AD	13h30 18h15 20h45	18h 20h45	18h 20h45	13h30 15h45 20h45	13h45 18h15	20h45	20h45
1h53		INSAISISSABLES 3 *Thriller, aventure, comédie de Ruben Fleischer*	AD	13h30 16h 21h	21h	21h	13h30 16h 21h	13h45 18h30	18h (VOST) 21h	18h 21h
1h40		LA BONNE ÉTOILE *Comédie dramatique de Pascal Elbé*	AD	13h30 16h 21h	18h	18h	13h30 18h30	13h45 16h30	14h 18h	18h 21h
1h45		T'AS PAS CHANGÉ *Comédie de Jérôme Commandeur*	AD	18h15	21h	18h	16h15 21h	16h15		18h
2h19		KAAMELOTT - DEUXIÈME VOLET *Comédie, aventure d'Alexandre Astier*	AD			18h			20h45	
2h04	Art et Essai	SMASHING MACHINE *Biopic, drame de Benny Safdie*	AD	18h15	18h (VOST)	21h	18h30	13h45	21h (VOST)	18h
1h55	-12	YOROÏ *Fantastique, aventure de David Tomaszemski*	AD	13h30		21h			18h	
1h53	Art et Essai	LA PETITE DERNIÈRE *Drame de Hafsia Herzi*	AD	21h				18h45	14h	
1h35		SACRÉ CŒUR *Documentaire, drame de Sabrina et Steven J. Gunnell*	AD	16h			13h30	16h	14h	
0h37	Art et Essai	PREMIÈRES NEIGES A PARTIR DE 3 ANS *Animation*	AD	16h15			15h45	16h15		
1h22		TKT *Drame de Solange Cicurel*	AD	17h30	21h		18h30			
1h46	Art et Essai	NOUVELLE VAGUE *Biopic de Richard Linklater*	AD		18h			18h45	18h	
0h55		LOZÈRE, ENTRE CIEL ET TERRE *Documentaire de Benoit Colomb*					17h	17h15		
1h46	CINÉ CLUB	LA BELLE SAISON *Drame de Catherine Corsini*								20h15
4h12		ARABELLA *Opéra de Richard Strauss / 2 entractes* OPÉRA AU CINÉMA EN DIRECT DE NEW YORK					18h55			

DU 26 NOVEMBRE AU 2 DÉCEMBRE 2025				MER 26	JEU 27	VEN 28	SAM 29	DIM 30	LUN 1	MAR 2
1h48	Sortie Nationale	ZOOTOPIE 2 *Animation de Byron Howard et Jared Bush*	AD	13h30 15h45 21h	17h30	17h30 21h	13h30 16h 21h	13h30 16h	14h 17h30	17h30
2h14	-12	RUNNING MAN *Science-fiction, thriller de Edgar Wright*	AD	13h30 20h45	18h 20h45 (VOST)	20h45	13h30 18h15 20h45	15h45 18h15	18h (VOST) 20h45	18h 20h45
1h53		INSAISISSABLES 3 *Thriller, aventure, comédie de Ruben Fleischer*	AD	15h45	21h	21h	18h30	16h	21h	21h
1h40		LA BONNE ÉTOILE *Comédie dramatique de Pascal Elbé*	AD	13h30	18h	18h	16h15	13h30	14h	18h
1h45		T'AS PAS CHANGÉ *Comédie de Jérôme Commandeur*	AD	16h			13h30	18h30	21h	
2h03	Art et Essai	L'ÉTRANGER *Drame de François Ozon*	AD	18h15		18h	21h	13h30	14h	21h
2h04	Art et Essai	SMASHING MACHINE *Biopic, drame Benny Safdie*	AD	21h			21h		18h (VOST)	18h
1h45		BILLY *Documentaire de Lawrence Côté-Collins*	AD	20h30 AVANT PREMIÈRE						
1h57		REGRETTING YOU *Drame, romance de Josh Boone*	AD	13h30	21h (VOST)	21h	18h15	18h30 (VOST)		21h
1h35		SACRÉ CŒUR *Documentaire, drame de Sabrina et Steven J. Gunnell*	AD	18h			13h30	16h		
0h37	Art et Essai	PREMIÈRES NEIGES A PARTIR DE 3 ANS *Animation*	AD	16h30			15h45			
2h03	Art et Essai	LA FEMME LA PLUS RICHE DU MONDE *Comédie dramatique de Thierry Klifa*	AD	18h15	21h	18h	15h45	13h30	18h	
2h02	Art et Essai	BERLINGUER, LA GRANDE AMBITION *Biopic, drame, histoire de Andrea Segre*	AD	18h15 (VOST)			18h15 (VOST)		14h (VOST)	
1h45		FRANCE, UNE HISTOIRE D'AMOUR *Documentaire de Yann Arthus-Bertrand et Michael Pitiot*	AD					18h30 SÉANCE UNIQUE		
0h55		LOZÈRE, ENTRE CIEL ET TERRE *Documentaire de Benoit Colomb*					17h			
1h45		LES FEMMES DU SQUARE *Comédie de Julien Rambaldi*		en partenariat avec l'UDAF, le CIAS et le Relais Petite Enfance Lozère Inauguration Expo Photos dans le hall					20h30	
1h08		A LA VIE À LA TERRE : CAMEROUN LA TERRE DES FEMMES *Documentaire de Sébastien Daguerressar*			18h30	Ciné-débat dans le cadre du Festival ALIMENTERRE				

Sortie Nationale — Sortie Nationale
Art et Essai — Film classé Art et Essai
Dernière Séance
AD — Audio Description
-10 -12 -16 — Film avec interdiction
VOST = Version Originale Sous-Titrée en Français
Sous-titres pour sourds et malentendants

PROCHAINEMENT À L'AFFICHE

Panique à Noël	Jean Valjean	Wicked : partie 2
L'Inconnu de la grande arche	Shelby Oaks	Les Enfants vont Bien
Five Nights At Freddy's	Avatar : de feu et de cendres	Bugonia

Nouveauté !

Les séances du lundi à 18h seront diffusées en version accessible aux sourds et malentendants (sous-titres ou version originale sous- titrée)

Evénement du TRIANON

TRIANON CINÉMA | MENDE **DIMANCHE 30 NOVEMBRE 18h30**

Semaine du 19/11/2025 Au 25/11/2025

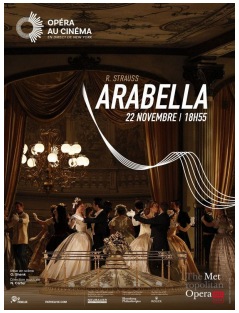

ARABELLA (METROPOLITAN OPERA) - 4h12 - , VO Tous Publics

Sam : - 18h55 (VO)

Le comte Waldner a perdu toute sa fortune au jeu et espère un mariage heureux pour sa jolie fille Arabella. Parmi ses prétendants se trouve Matteo, qui reçoit des lettres enflammées qu'il pense être d'Arabella, mais qui viennent en réalité de sa sœur,...

INSAISISSABLES 3 - 1h52 - Tous Publics

Mer : - 13h30 - 16h00 - 21h00
Jeu : - 21h00
Ven : - 21h00
Sam : - 13h30 - 16h00 - 21h00
Dim : - 13h45 - 18h30
Lun : - 18h00 (VO,ST) - 21h00
Mar : - 18h00 - 21h00

Les Cavaliers sont de retour pour le braquage le plus impressionnant jamais imaginé ! Accompagnés d'un groupe de jeunes magiciens qui espèrent suivre leur trace, ils vont devoir repousser les limites de l'illusion pour orchestrer leur tour le plus spectaculaire : dérober le joyau le plus précieux du...

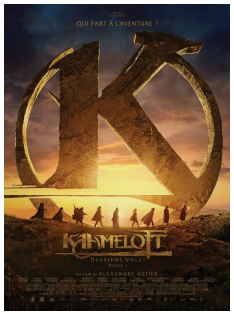

KAAMELOTT - DEUXIEME VOLET (PARTIE 1) - 2h19 - Tous Public

Ven : - 18h00
Lun : - 20h45

Les Dieux sont en colère contre Arthur ! Après la destruction de Kaamelott, son refus obstiné de tuer Lancelot précipite le Royaume de Logres à sa perte. Il réunit ses Chevaliers, novices téméraires et vétérans désabusés, autour de la Nouvelle Table Ronde et les envoie prouver leur valeur aux quatre...

LA BONNE ETOILE - 1h40 - Tous Publics

Mer : - 13h30 - 16h00 - 21h00
Jeu : - 18h00
Ven : - 18h00
Sam : - 13h30 - 18h30
Dim : - 13h45 - 16h30
Lun : - 14h00 - 18h00 (OCAP)
Mar : - 18h00 - 21h00

France 1940, Jean Chevalin et sa famille vivent dans la misère après que ce dernier ait jugé bon de… déserter ! La situation n'est plus tenable. Convaincu que « certains » s'en sortent mieux, Chevalin a une brillante idée : se faire passer pour juifs afin de bénéficier de l'aide des passeurs pour...

LA PETITE DERNIERE - 1h48 - Tous Publics

Mer : - 21h00
Dim : - 18h45
Lun : - 14h00

Fatima, 17 ans, est la petite dernière. Elle vit en banlieue avec ses sœurs, dans une famille joyeuse et aimante. Bonne élève, elle intègre une fac de philosophie à Paris et découvre un tout nouveau monde. Alors que débute sa vie de jeune femme, elle s'émancipe de sa famille et ses traditions. Fatima se...

LOZERE - 0h55 - Tous Publics

Sam : - 17h00
Dim : - 17h15

Le film documentaire « Lozère » emmène les spectateurs à la découverte des paysages du département de la Lozère, anciennement province du Gévaudan. Un lieu préservé qui offre à ceux qui l'habitent ou le traversent de nombreuses singularités. De l'Aubrac à la Margeride en passant par les Grands Causses...

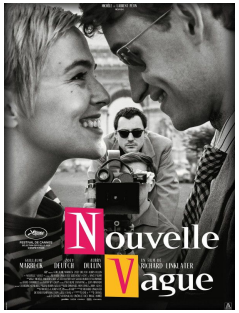

NOUVELLE VAGUE - 1h45 - Tous Publics

Jeu : - 18h00
Dim : - 18h45
Lun : - 18h00 (OCAP)

Ceci est l'histoire de Godard tournant « À bout de souffle », racontée dans le style et l'esprit de Godard tournant « À bout de souffle...

PREMIERES NEIGES - 0h37 - Tous Publics

Mer : - 16h15
Sam : - 15h45
Dim : - 16h15

La neige n'a pas son pareil pour faire des merveilles. Elle invite au jeu, bien sûr, mais aussi à la rêverie, au fantastique, à l'observation et à la découverte. Plaisir du toucher, sensation de froid, le blanc envahit l'écran. Ce programme, entre fictions, imaginaires et témoignages documentaires,...

Semaine du 19/11/2025 Au 25/11/2025

RUNNING MAN - 2h13 - Int. -12 ans

Mer : - 13h30 (ATMOS) - 18h15 - 20h45
Jeu : - 18h00 - 20h45
Ven : - 18h00 - 20h45
Sam : - 13h30 - 15h45 - 20h45
Dim : - 13h45 - 18h15
Lun : - 20h45
Mar : - 20h45

Dans un futur proche, les participants du jeu télévisé Running Man sont traqués en direct par des chasseurs professionnels. Ils doivent survivre 30 jours sous les yeux d'un public avide de violence. Ben Richards, prêt à tout pour sauver sa fille malade, est forcé de participer par un producteur...

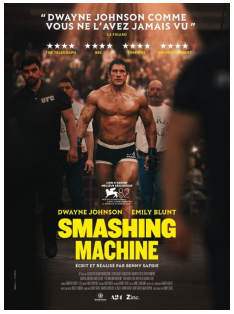

SMASHING MACHINE - 2h03 - Avertissement Tous Publics

Mer : - 18h15
Jeu : - 18h00 (VO,ST)
Ven : - 21h00
Sam : - 18h30
Dim : - 13h45
Lun : - 21h00 (VO,ST)
Mar : - 18h00

Dwayne Johnson est Mark Kerr, légende du MMA des années 90, surnommé « The Smashing Machine » tandis qu'Emily Blunt incarne son épouse, Dawn...

TKT - 1h28 - Tous Publics

Mer : - 17h30
Jeu : - 21h00
Sam : - 18h30

Emma, une jeune fille de 16 ans bien dans sa peau, populaire dans son lycée, est tombée dans le coma. Pourquoi ? Que lui est-il arrivé ? Pour le comprendre, elle va devenir " fantôme " pour quelques jours. Invisible, elle peut alors tout voir, tout entendre et retourner dans ses souvenirs pour...

SACRE CœUR - 1h35 - Tous Publics

Mer : - 16h00
Sam : - 13h30
Dim : - 16h00
Lun : - 14h00

Il y a 350 ans, en France, Jésus a fait connaître son cœur brûlant d'amour à Sainte Marguerite-Marie. Aujourd'hui, dans le monde entier, la puissance du Sacré-Cœur transforme encore des vies. Un docu- fiction saisissant qui nous plonge au cours des siècles dans le mystère du Sacré-Cœur de Jésus et nous...

T'AS PAS CHANGE - 1h45 - Tous Publics

Mer : - 18h15
Jeu : - 21h00
Ven : - 18h00
Sam : - 16h15 - 21h00
Dim : - 16h15
Mar : - 18h00

Suite à la disparition d'un de leur camarade de classe, quatre anciens lycéens décident, 30 ans après le bac, de réunir toute leur promo à l'occasion d'une fête. Véritable déclaration d'amour aux années 90, "T'as pas changé" dresse le portrait drôle et doux-amer de ces presque quinquas que des...

YOROI - 1h50 - Int. -12 ans

Mer : - 13h30
Ven : - 21h00
Lun : - 18h00 (OCAP)

Après une dernière tournée éprouvante, Aurélien décide de s'installer au Japon avec sa femme Nanako, enceinte de leur premier enfant. Alors que le jeune couple emménage dans une maison traditionnelle dans la campagne japonaise, Aurélien découvre dans un puits une armure ancestrale qui va réveiller...

Semaine du 26/11/2025 Au 02/12/2025

A LA VIE A LA TERRE : CAMEROUN LA TERRE DES FEMMES - 1h0

Jeu : - 18h30

En prenant comme sujet central l'adaptation face aux dérèglements climatiques, ce documentaire met en lumière le rôle essentiel des femmes dans l'agriculture et la préservation de la biodiversité au Cameroun. De nombreux enjeux sont abordés dans le film, notamment celui de la déforestation et des...

BERLINGUER, LA GRANDE AMBITION - 2h06 - , VO Tous Publics

Mer : - 18h15 (VO,ST)
Sam : - 18h15 (VO,ST)
Lun : - 14h00 (VO,ST)

Secrétaire du parti communiste le plus influent du monde occidental, Enrico Berlinguer a remis en cause l'équilibre international en cherchant à porter les communistes au pouvoir en Italie. De 1973, année où il échappa à un attentat des services secrets bulgares, à l'assassinat de son principal allié...

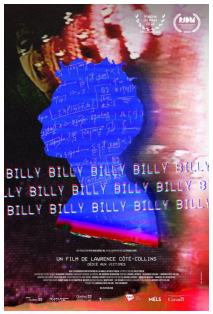

BILLY - 1h47 - Tous Publics

Mer : - 20h30

La cinéaste Lawrence Côté-Collins retrouve son agresseur en prison. Elle veut comprendre, pardonner et accompagner un homme souffrant. Billy est schizophrène et sa plus grave crise a laissé deux morts. Leur relation d'amitié carcérale épistolaire met en lumière la vérité sur cette maladie mentale qui...

FRANCE, UNE HISTOIRE D'AMOUR - 1h45 - Tous Publics

Dim : - 18h30

Après avoir exploré la planète, Yann Arthus-Bertrand part à la rencontre des Français pour les photographier. Ces rencontres permettent de révéler des paroles sincères dessinant des portraits d'hommes et de femmes pour qui, fraternité rime plus que jamais avec égalité. Ce road-movie, authentique et sans...

INSAISISSABLES 3 - 1h52 - Tous Publics

Mer : - 15h45
Jeu : - 21h00
Ven : - 21h00
Sam : - 18h30
Dim : - 16h00
Lun : - 21h00
Mar : - 21h00

Les Cavaliers sont de retour pour le braquage le plus impressionnant jamais imaginé ! Accompagnés d'un groupe de jeunes magiciens qui espèrent suivre leur trace, ils vont devoir repousser les limites de l'illusion pour orchestrer leur tour le plus spectaculaire : dérober le joyau le plus précieux du...

LA BONNE ETOILE - 1h40 - Tous Publics

Mer : - 13h30
Jeu : - 18h00
Ven : - 18h00
Sam : - 16h15
Dim : - 13h30
Lun : - 14h00
Mar : - 18h00

France 1940, Jean Chevalin et sa famille vivent dans la misère après que ce dernier ait jugé bon de… déserter ! La situation n'est plus tenable. Convaincu que « certains » s'en sortent mieux, Chevalin a une brillante idée : se faire passer pour juifs afin de bénéficier de l'aide des passeurs pour...

LA FEMME LA PLUS RICHE DU MONDE - 2h01 - Tous Publics

Mer : - 18h15
Jeu : - 21h00
Ven : - 18h00
Sam : - 15h45
Dim : - 13h30
Lun : - 18h00 (OCAP)

La femme la plus riche du monde : sa beauté, son intelligence, son pouvoir. Un écrivain photographe : son ambition, son insolence, sa folie. Le coup de foudre qui les emporte. Une héritière méfiante qui se bat pour être aimée. Un majordome aux aguets qui en sait plus qu'il ne dit. Des secrets de...

LES FEMMES DU SQUARE - 1h45 - Tous Publics

Lun : - 20h30

Angèle, jeune femme ivoirienne d'une trentaine d'années, s'en est toujours sortie grâce à sa tchatche et à son culot. Pour échapper à une bande de dangereux malfrats, elle décide de se faire engager comme nounou dans un quartier chic parisien, par Hélène maman célibataire du petit Arthur, 8 ans. En...

Semaine du 26/11/2025 Au 02/12/2025

L'ETRANGER - 2h03 - Tous Publics

Mer : - 18h15
Ven : - 18h00
Sam : - 21h00
Dim : - 13h30
Lun : - 14h00
Mar : - 21h00

Alger, 1938. Meursault, un jeune homme d'une trentaine d'années, modeste employé, enterre sa mère sans manifester la moindre émotion. Le lendemain, il entame une liaison avec Marie, une collègue de bureau. Puis il reprend sa vie de tous les jours. Mais son voisin, Raymond Sintès vient perturber son...

PREMIERES NEIGES - 0h37 - Tous Publics

Mer : - 16h30
Sam : - 15h45

La neige n'a pas son pareil pour faire des merveilles. Elle invite au jeu, bien sûr, mais aussi à la rêverie, au fantastique, à l'observation et à la découverte. Plaisir du toucher, sensation de froid, le blanc envahit l'écran. Ce programme, entre fictions, imaginaires et témoignages documentaires,...

RUNNING MAN - 2h13 - Int. -12 ans

Mer : - 13h30 - 20h45
Jeu : - 18h00 - 20h45 (VO,ST)
Ven : - 20h45
Sam : - 13h30 - 18h15 - 20h45
Dim : - 15h45 - 18h15
Lun : - 18h00 (VO,ST) - 20h45
Mar : - 18h00 - 20h45

Dans un futur proche, les participants du jeu télévisé Running Man sont traqués en direct par des chasseurs professionnels. Ils doivent survivre 30 jours sous les yeux d'un public avide de violence. Ben Richards, prêt à tout pour sauver sa fille malade, est forcé de participer par un producteur...

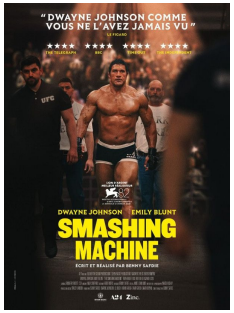

SMASHING MACHINE - 2h03 - Avertissement Tous Publics

Mer : - 21h00
Sam : - 21h00
Lun : - 18h00 (VO,ST)
Mar : - 18h00

Dwayne Johnson est Mark Kerr, légende du MMA des années 90, surnommé « The Smashing Machine » tandis qu'Emily Blunt incarne son épouse, Dawn...

LOZERE - 0h55 - Tous Publics

Sam : - 17h00

Le film documentaire « Lozère » emmène les spectateurs à la découverte des paysages du département de la Lozère, anciennement province du Gévaudan. Un lieu préservé qui offre à ceux qui l'habitent ou le traversent de nombreuses singularités. De l'Aubrac à la Margeride en passant par les Grands Causses...

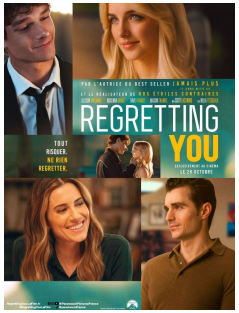

REGRETTING YOU - 1h56 - Tous Publics

Mer : - 13h30
Jeu : - 21h00 (VO,ST)
Ven : - 21h00
Sam : - 18h15
Dim : - 18h30 (VO,ST)
Mar : - 21h00

Morgan Grant a mis ses rêves de côté pour élever sa fille unique, Clara. Dix-sept ans plus tard, protectrice à l'excès, elle tente de la préserver des erreurs qu'elle-même a commises, tandis que l'adolescente, aspirant à devenir actrice, cherche son indépendance. Mais un tragique accident plonge leur...

SACRE CœUR - 1h35 - Tous Publics

Mer : - 18h00
Sam : - 13h30
Dim : - 16h00

Il y a 350 ans, en France, Jésus a fait connaître son cœur brûlant d'amour à Sainte Marguerite-Marie. Aujourd'hui, dans le monde entier, la puissance du Sacré-Cœur transforme encore des vies. Un docu- fiction saisissant qui nous plonge au cours des siècles dans le mystère du Sacré-Cœur de Jésus et nous...

T'AS PAS CHANGE - 1h45 - Tous Publics

Mer : - 16h00
Sam : - 13h30
Dim : - 18h30
Lun : - 21h00

Suite à la disparition d'un de leur camarade de classe, quatre anciens lycéens décident, 30 ans après le bac, de réunir toute leur promo à l'occasion d'une fête. Véritable déclaration d'amour aux années 90, "T'as pas changé" dresse le portrait drôle et doux-amer de ces presque quinquas que des...

Semaine du 26/11/2025 Au 02/12/2025

ZOOTOPIE 2 - 1h48 - Tous Publics

Mer : - 13h30 - 15h45 - 21h00
Jeu : - 17h30
Ven : - 17h30 - 21h00
Sam : - 13h30 - 16h00 - 21h00
Dim : - 13h30 - 16h00
Lun : - 14h00 - 17h30
Mar : - 17h30

Les agents de police Judy Hopps et Nick Wilde doivent suivre la piste sinueuse d'un mystérieux reptile qui arrive à Zootopie et met la métropole des mammifères sens dessus dessous. Pour résoudre l'affaire, Judy et Nick doivent se rendre sous couverture dans des quartiers inconnus de la ville. Cette...